夕刊 朝鮮日報
本紙特刊十二面
發行兼編輯人 方應謨
京城府 株式會社 朝鮮日報社

日蘇關係漸逼迫
正調한外交關係는難望
北鐵交涉積極的斡旋은中止
外省斷乎處置決意

【電通東京電話】五相會議에서 決定된外交政策은그重點을 對蘇中米三大隣國政策에두고 一九三五年의危機를 外交工作으로打開하려는것인데 就中今日 日蘇關係는 逼迫을感하고잇는 現狀으로써는 日蘇間은到底히 正調한 外交關係를 持續할수 업는關係에잇슴으로 廣田外相은 五相會議에서도日蘇關係에關하야는蘇聯邦이現在와如한態度를 不改함에잇서서는從來의友好的 態度를一變하고斷乎한處置를講하지아니치못할것이라는意社를披瀝하고 他四相의同意를得하얏슴으로 다시이具體的諸方策에關하야는 外務首腦部와軍部와의間에 目下連絡協議를거듭하고잇는바 아마北鐵讓渡交涉과如한것은 本交涉을六月二十六日第一回公式會談開催以來이미 四個月을經過하야도依然成立의 氣運조차보이지안코더욱이 蘇聯은怪文書事件과如한 逆宣傳을하고잇슴으로 本交涉은今後決裂에瀕함에 至하야도蘇聯側이現在와如한 不法態度를改하지안는限滿蘇間의積極的斡旋을안키로 方針을決定하고又 怪文書事件에對하야는 外務省으로서는 本事件은蘇聯의常套手段인誣宣傳에不過하고歐米列國도이를一笑에附하고잇슴으로 本事件에對하야는今後默殺하는 方法으로나갈모양이다

北寧鐵路局長 殷同氏任命

【聯合天津二十二日發】殷同氏는二十一日北寧鐵路局長에任命되얏다 同氏의任命은滿中交通關係에進展의一步를進하는것으로滿中鐵路會議의 組織도改正될것으로 豫想되는바 會議地點으로는天津이 第一候補地의呼聲이잇다

北鐵蘇滿從業員 對立去益尖銳化
各自固執一方的으로業務遂行
如何한事態惹起難測

【電通哈爾賓廿二日發】北鐵蘇滿從業員의 對立은哈爾賓을中心으로 滿洲里『보그라니치나야』各地에서 漸次熾烈化하고잇다 即滿洲國側은從來非合法的으로된管理局長의 獨專的業務遂行에對하야는 一步도讓步치안코 奉蘇協定에依한權利를斷行하고잇슴에對하야 蘇聯側은從來의態度를 固守하고잇서 業務에對抗하야 何等緩和할이업고이에對抗하야 蘇滿各一方的으로 業務를遂行하고何時如何한事態를 惹起할는지모를狀態에잇는데滿洲國은 東京會議가十一月中에 成否兩端間決定될것이라하야 아즉愼重한態度를持하고잇다

廣東空軍이 依託生募集
民間操縱士養成

【電通東京電話】陸軍省에達한情報에依하면 廣東空軍은今回民間에서 航空依託學生五十名을募集하야 飛行學校에서教育하고 漸次民間操縱士의養成에努力키로되얏는데 又最近南中國에在한英米의航空努力擴充의反映으로英國은香港의飛行場內에飛行學校를設하고民間操縱士의養成을하기로되며 資本金二十四萬元으로開設된 西南航空公司는 米國에서旅客機四機를購入하야 定期航空을하게된다고傳言된다

大元帥陛下 行在所着御

【電通京都電話】二十二日聖駕를奉迎하옵는 京都驛에는 高位顯官 約三百餘名이 整列하고 一方驛前廣場으로부터 烏丸通一帶에는 松村京都旅團長指揮의將兵二千五百名이 堵列한外에 早朝부터모혀선奉拜者로沿道兩側은 人山을지엇섯다 이리하야 御用列車는 京都野砲隊의皇禮砲裡에東山린넬을지나 午後四時二十五分 天皇陛下씌서는 久邇宮多嘉王殿下의 奉伺를受하시며 驛에나리시와 玉步를進하시와 곳鈴木侍從長의御先導로驛前에서 御用自動車에乘御 此時阿久津大佐指揮의儀仗隊騎兵一個中隊는 儼然한軍旗를捧持하고 陛下를奉迎하엿고 니어서御用自動車는嚴戒裡에 一路烏丸通을經하야 行在所인京都御所에 向하엿는데 陛下씌서는 一一히御擧手의 禮로써 民草의奉迎에對하섯다 同四時四十分 松田少佐指揮의 儀仗衛兵隊의奉迎裡에 無事御所에御宿하시엇다

福井에御進發

【聯合京都電話】京都皇宮에行幸 第一夜를經하옵신大元帥陛下씌서는二十三日演習地福井에向하시기爲하시와 略式自動車鹵簿로 午前十時四十分京都御所御出門 本庄侍從武官長御陪乘 侍從劒璽를 捧持하고 湯淺宮相 本多行幸主務官 山本內相 三土鐵相以下供奉 第十六師團管下의軍隊堵列 市民奉拜中에京都驛에向하시와同十時五十五分 文武百官奉送裡에京都驛御發車 一路福井에御進發하시엇다

米議會의反對派도 蘇聯承認을容認?
蘇聯代表는二週間以內에渡米
米國政府官邊의觀測

【聯合華盛頓二十一日發】米國政府官邊에서의確報에依하면 『리트비노프』蘇聯外務人民委員長은 二週間以內에華盛頓으로가서 『루즈벨트』大統領과의間에 蘇聯承認交涉이急速히行하게될모양이다 이리하야一九二一年以來 不振狀態를繼續하고잇든 兩國間의貿易은好轉케될것이며 아마爲先年額一億弗의貿易이잇슬것으로보이는데 議會一部에反對가잇스나 輿論은大體 蘇聯政府承認에好感을示하고 議會의反對派도結局『루즈벨트』大統領의 蘇聯承認을阻止치못할것으로觀測된다

米露國交回復 獨紙는好意表示

【電通伯林二十一日發】獨逸의有力新聞『못쉬·차이퉁』은 米蘇國交交涉을 日本牽制라고解釋하야 二十一日左와 如한社說을揭하얏다 米國이 蘇聯承認의 擧에出한것은疑心업시 反日的意思를包含한것이다 米蘇接近은全世界를 通한 平和維持의保障으로解釋할것이다 聯盟을脫退한 獨逸로써보면『주네브』의 圈外에잇는 二大强國이正常關係에 復歸함에關하야는特히好意를 表할수가잇다

나치스參加兩公이被縛

【聯合뮌헨二十一日發】『사센·닝겐』『베른스트·베른』『알덴』兩公은『나치스』運動에參加하엿다는理由로『카린차』州의『크라겐푸르트』市에서逮捕되엇다 아前에『픽겔경슈테른』城의檢分한結果『사센만·닝겐』이『카린챠』地方에撒布하기위하야 獨逸에서持來하엿다하는『나치스』宣傳『삐라』가發見되어 이리하야그逮捕로된것이라

獨逸聯盟分擔費 一千萬法滯納

【電通주네브廿一日發】獨逸의正式脫退通告에 接하야國際聯盟事務局은 獨逸의 聯盟經費分擔額을 決濟코저 調査中이든바 五大常任理事國의하나로 前年英國의百單位에對하야 佛國과함께 八十單位內外(日本及伊太利는六十)에 該當하는바 實行치안은 滯納總額이 一千萬圓(瑞西法)에達하는形便으로脫退豫告期間인 二個年間에獨逸에서滯納을 如何히處理할는지 日本의分擔額과어울어 注目된다

獨脫退通告全文

【電通주네브二十一日發】聯盟에對하야正式手交된 脫退通告全文은左와如하다
閣下
余는獨逸政府에代身하야이로써獨逸은聯盟規約第一條第三項에依하야聯盟을脫退함을告하는 光榮을有함
一九三三年十月廿一日
쥬네브駐在領事 크라우엘
聯盟事務總長아브놀閣下

受理確認通牒

【電通주네브二十一日發】二十一日『쥬네브』駐在獨逸領事크라우엘氏로부터聯盟脫退의正式通告의手交를받은『아브놀』聯盟事務總長은이를受理한後直時獨逸外相『폰·노이라드』男에게受理確認의通牒을發하야右脫退通告를確認하엿다

獨逸의脫退不拘코
軍縮會議續行力說
英外相『토키』에吹入演說

【聯合倫敦二十一日發】獨逸의聯盟脫退의間接的原因을作하엿다고하야 俄然注目의的이되여잇는 英國外相『사이먼』氏는二十一日英映畵會社의 請을 드러『토ー키』에一場演說을 行하엿는데 其中에서獨逸의軍縮及聯盟脫退에도 不拘하고依然軍縮會議를 續行할것을力說하야 獨逸의聯盟及軍縮會議脫退에 依하야 軍縮會議의 事業을休止함은 斷然許할배못된다 英國政府는 全力을이事業遂行에傾注中이다 我國民의支持를受할것을 確信한다고述하얏다

『달라듸에』內閣 崩壞는難免
財政案의一部否決

【聯合巴里二十一日發】『달라듸에』內閣이六十億의赤字補塡案으로써 內閣의運命을賭한財政案은二十一日의下院財政委員會에附議되엿는데 財政法案中官吏의減俸及私人所得에對한課稅에對하야는小委員會는官吏俸給改正案은可決하얏는데 私人所得稅의項目을否決하얏다 이結果『달라듸에』內閣의崩壞는不免의形勢이다

日本의現勢와 非常時의打診
[5] 鮑耕生

◇每年、豫算編成期에 臨하면 各省에서 모다自省中心으로 豫算額을다투아서 거의年中行事로 大藏省對各省의말썽이일어나게된다。勿論國策의 樹立을탈아서 이와가튼豫算分捕主義는 自然排斥될것이지만明年度豫算編成은노코五相會議의國策協定이먼저多難을告치안할수업다。왜그런고하면國防工作一元論에따르느냐 또는國防과平和外交二元論에따르느냐로말미암아 豫算編成의中心이 서로틀리게 되니 即前者로보아서는 國防第一主義를承認하여야하고 後者로보아서는 國防費第一主義의 承認을 반드시要하는것이 아니다。財政、外交、國防을 通한 三位一體的國策의 樹立으로말면 目下의非常時日本으로서 必要고要切함에 틀림이업겟지만、明年度豫算編成方針을 決定하기爲하야 더욱이五相會議의開催를서두르기에이르럿는것이다。

◇明年度陸海軍의 新規要求는 陸軍約四億圓 海軍約四億三千萬圓으로 合計八億三千萬圓이며 거긔다가兩省의經常費 約三億五千萬圓을加한다면 軍事費가全部十一億八千萬圓이나된다。昨年度와가치全豫算額을二十三億圓으로編成한다면 軍事費가 그半額을넘겨占領하야 他省의豫算이全部犧牲을當케되고 他省의新規要求도 어느程度까지容認키로한다면 全豫算額이적어도二十七八億圓에올라가지안하면안된다。그런데大藏省側으로서는二十七八億의宏大한豫算을 세우려고생각지안하는外에 軍部의新規要求를 削減코자할것이아닌가? 軍部에서도 公債政策에依하야서만 宏大한豫算을 세워간다는것은 反對함으로도 增稅를主張한다。더구나 民衆의負擔을 均衡케한다는것은 非常時에[illegible]이라고 생각하고잇슴으로 그러한見地에서의 增稅를主張한다。그러나 大藏省側에서는增稅에對해서 좀더考慮中에잇는 까닭 곳增稅를斷行치못하는것이아닌가?

◇또外交와軍部의關係는[illegible] 外交의뒤를이어芳澤外交가시작되얏스나 그역시軍部의意見과 서로相反되는點이만핫고 芳澤外交의뒤를이어 內田外交가시작되얏스나 그역시軍部의意見과 서로符合되지못하는點이업지안햇스니芳澤氏는 勿論內田氏도 입으로는 [illegible] 外務大臣으로서 軍部의支持를 엇지안타 [illegible] 로서 일허버림이 [illegible]

◇左右開怪文書事件으로말미암아 日蘇의感情은 더욱더險惡함을보이고 米蘇國交回復으로 말미아마 日米間의 關係도 [illegible]

[illegible] 夫 谷正之兩氏를 駐外使臣으로내보내게되매 軍部와外務省이더욱疏遠케되야버리엇스니 內田外相도 여러가지關係로 勇退를決定하는同時 比較的[illegible]하야 軍部와의感情이낫브지안한廣田氏를 後任으로推薦한것이로되 廣田氏도 [illegible]생각이업는만큼 軍部意見과 全然一致는 困難하다。아니 廣田氏의 駐外使臣은 大部分霞關傳統의 外交政策을 固守하고잇지안한가? 그들을一大掃除해버리기以前 外相一人만으로서도 그外의外交政策을 實施하기困難치안할가?

[illegible] 軍事參議官會議의陣容 支持도 이러한國際情勢에[illegible] 大藏外務兩省 [illegible] 이러하며라도 이러한國際[illegible] 會議의動機가本來藏外兩省의 軍部牽制에잇는지말는지그 結果는軍部意見의承認으로들아갈수밧게업는냥이다。果然二十日의第五次五相會議에서는 五相間의大局的一致를보앗다고傳한다。단지大局的一致라고만말하는만큼完全한一致라고는보지못할것이나結局大勢는[illegible]것이다。이五相會議의말은論文으로 非常時의打診이 周到하다라고는생각지안하나 그動機와檢討는 多少들어낼어엄지안탕 이로써끗을맷는다(完)

內政國策을中心으로
第二次閣僚會議
十一月十日後開催豫想
會議構成이問題

【聯合東京電話】五相會議의成果에依하야 國防外交、財政에 對한 國策의大綱을確立한政府는다시이것과密接한關係에잇는 國內問題에對하야서도國策을 樹立할것으로 二十一日의閣議에서 齋藤首相으로부터提議하야大略大演習後에具體化될模樣인바 그取扱方法及範圍에對하야서는 各閣僚間에더協議하기로되얏다 그리고먼저第一의問題는 米作危機가呼唱되어焦眉의 急을告하는農村問題가討議될지며 米穀統制法에依한 米價維持는 應急對策에不過하고 將來의 恒久策이 樹立되지안으면안될 情勢에 迫하얏슴으로 米穀管理法、米專賣案等도論議되야人口食糧問題等도 論議될것으로觀測되는바齋藤首相도農村問題에 對하야는特大한 關心을가지고잇슬뿐아니라荒木陸相도 相當히徹底한意見을가질것임으로 論議의中心으로될것이다 오즉問題는會議의構成인바 各閣僚는關係事項이上程될境遇에잇서서만 出席할지 或은各閣問題에對하야各閣僚의意見을求할지아즉 어느것으로도決定치안엇다 그러므로第一回開會期도 全혀豫想이안닷는 形便인바豫算閣議其他의關係로十一月十日後로될것은不免될것이다

(別報)【電通東京電話】政界의視聽을集中한國防外交方策樹立에關한五相會議에서二十一日決定한決議에依하야結末을보게되엇스며一時는齋藤內閣의危機라고까지傳하던同會議內의意見의對立을 齋藤首相及高橋藏相의老練한斡旋에依하야 解消되고國防豫算編成의 前途에橫在한暗雲도 除去된形式으로되야大風一過來月下旬의 豫算閣議를기다릴뿐이다 玆에大演習直後齋藤內閣의 宿題는二十一日의臨時閣議의席上決議를본國內問題에對한 對策樹立에얼마나한成績을 發할수잇는가問題인데當日의閣議에 나타난各閣僚의말에徵하드래도現下의世相不安에對한認識에對하야는不少한間隔이잇서荒木陸相이自由的立場에서서論述하는 內政改革論과各主管閣僚가 各各專門的立場에서서 抱懷하는政策과의間에는그根本에잇서서 큰相違가잇서 豫算을編成하는데 政府로서는非常時認識에 基한內政改革의 大綱을審議한다는것은 不可能이라할것이며 先著五相會議에잇서의態度를 比較하야이미말이지안는事實은 明瞭함으로特殊問題를除하고는 結局豫算閣議에서 併論하는程度에그치고農村問題와如한것도二十一日의正租貯藏會議와如한形式을取함에不過하며 五相會議와如한것은內政問題에就하야는開催되는일이업슬것으로一般은觀測하고잇다

小作法問題와 農村負擔輕減
後藤農相이提案?

【聯合東京電話】農村對策을主題로하는 國內問題에 關하야國家的大方針을 樹立할閣僚의臨時閣議에 就하야 二十一日閣議에서 提案되야陸軍大演習終了後 開催하기로되엿는데 後藤農相은 農村問題에就하야 立場에서 于先諸問題를 提案할것으로 觀測한다 提案內容은 目下慎重考慮中인데 農村經濟의恒久的且徹底的 振興을 企圖하기爲하야 農村經濟更生計劃의擴充、農家負擔의 輕減에件하는 稅制問題를 中心으로論議될것으로보는바 此中가장實現困難한 農家負擔의 輕減、말아서稅制改革問題、다음小作法問題의 根本的審議될것이며 農家負擔의 輕減이 顯著한 效果를 내고 其他商工業者及稅制上의 負擔의 調査를 完成하엿슴에不拘하고 一般商工業者及稅制整理에依한 國家收入減의理由로써 反對잇스며 또小作法에就하야는 地主側을代辯하는諸團體方面으로反對가잇서 이것이또한容易히實現되지못할것인대 農村現在의狀況은 이二點을改革치안는限에 農民의思想을激化할事態를 釀成할念慮가잇다 農家負擔輕減小作法案의改正은 一日이라도速히此의大綱을樹立하야漸次實現의氣運에引導하야社會一般의狀況을好轉식히고저今回의第二次五相會議에서 適當한機會에此에對한調査會를設置하려고 提案할模樣이다 또米穀問題의前途는米穀統制法正租貯藏法其他應急的對策이 完備되지안는限米穀統制는 解決할수업슴으로此等에關하야서도 무슨提案이잇슬것이며 特히正租貯藏案과如한米穀國家管理의 準備工作으로極히效果的影響을與하게되여잇슴으로五相會議에서 巧妙한實現을期하리라고한다

內政國策案
陸軍提案準備

【聯合東京電話】荒木陸相은國策의確立을 得하지못하면眞實로時局匡救의 目的은達成할수업다하야 內政國策의 確立에對하야 齋藤首相에建言하는同時에 高橋藏相과도 會見하야意見의 交換을하엿는데 陸相의主張은 現下의 思想問題、農村問題에 對한 國策을確立하야國民不安의 一掃를圖하는것이 무엇보다도 急務라하야具體案作成을 命하엿슴으로陸軍省에서는 內政國策確立의關係 五相會議가開催될境遇에 軍部로서 研究한成案을提示하게될것으로 觀測한다는現下의政局에鑑하야매우注目된다

明年度豫算 全貌의推想

【電通東京電話】目下編成中의 明年度豫算에關한大藏省의 豫算省議는 豫定보다多少느저서二十五日에 開始할豫想이엇스나 同省議는적어도一週間은要하므로 豫算閣議의開始는일러야 來月六、七日頃으로될것이다 그리고只今主計局의査定狀況 高橋藏相의心境等으로判斷하야 明年度豫算全貌를推察하면 大要如左하다

▲歲出

一、明年度新規要求額은十億圓에及하는巨額에達하고그中約八億圓이陸海軍豫算의 要求를보앗는데 主計局의査定은半減主義로서 臨하엿슴으로豫算省議에提出될主計局査定原案이란것은 豫想外로峻嚴한計數를示할것으로생각한다

一、新豫算省議에서는 特히現下의時局에即하야 重要國策으로指目되는것에限하야特히海軍第二次補充計劃、陸軍資材整備費、滿洲事件費等에對하야 五相會議의決議에基하야高橋藏相이 政治的考慮를加함으로査定原案은더膨張을 볼것이다

一、豫算閣議에 附議된後 陸海軍을비롯하야各省大臣과高橋藏相과의所謂政治的折衝이開始되여復活要求가猛烈을極하리라고豫想되므로그結果豫算의計數는더一層增額의傾向에잇슬必要性에잇는것

一、大演習終了後 開催될國內問題에關한 大臣會議가 農村問題 其他에對하야 새로經費의必要를生한結果는 豫想키不能하다

▲歲入

一、歲出豫算의性質을帶한經費가 더 膨張에加하게될것은 當初의 豫算에 關한 主計局의 意圖와는 全然 反對의增額一途로되고 그結果로서 八年度本豫算을 더넉넉히突破하는彪大한 豫算을形成하게될것

一、自然增收가八年度에比하야 相當히增收를豫想할수잇스나增收라할지라도 經常支出을支辨할수잇는程度의 增收를 想할수잇는지疑問인것

一、그리고歲入欠陷을補塡키爲하야는增稅는 全然實行치안켓다는高橋藏相의 言明을 보앗스므로增稅에依한赤字減少는 全然可望이업는것

一、高橋藏相의談으로서 淺漏한郵便料金의引上도 通信省의反對는勿論 大藏事務當局으로서도 時期 方法모다妥當치안타고反對하므로 그實現의可能性이적은것

一、要컨대 公債第一主義로써一貫할밧게업고 赤字公債의增大는年年 累積되여갈밧게업는形便인것

八面鋒

◇위태위태하든 五相會議、萬事『오·케이』 政局爲先安定。

◇齋藤氏를『不死身』이라하고、高橋氏를『오뚝이』라한다。 外다이不無。

◇獨逸、滿洲에向하야 物物交換으로 交易하기를要望。

◇燃料보다 쌀가하든、大豆에 날개가도칠모양。朝鮮쌀에는 이러한顧客이업슬가。

人事·集會

▲玄俊鎬氏(湖南銀行頭取)備前屋投宿中二十三日午前十時三十分發退京

稅關檢查事務
月末부터開議

十月三十一日 十一月二、三의三日間 總督府에서 林財務局長代讀本稅務課長의統制上 稅關檢查事務協議會를 開催하기로되엇는데 出席者는各稅關檢查課長、支所關係主任等十二人外에 栗山大藏省技師가出席케되어 同氏는二十四日에入京하고 北朝鮮觀察하고 會議에參席하리라는바 諮問事項은 다음과갓다

一、檢查事務上目下懸案中인事項
二、檢查官吏의養成及訓練에關한方策如何
三、輸移入及朝鮮產의中國絹布代用品에對한 證印押捺制度의現況及此廢止에對한意見
四、重要物價表利用의現況及此의改善을 要望한다고認하는事項

日英米專賣特許 시에론蓄音器
家庭用 四十圓
携帶用 三十圓
全國特約店에서販賣

セフランス醫專病院眼鏡部
檢眼 無料
本院眼科長擔任

職業
大阪天王寺區寺ケ芝町
見本進呈

第一劇場 電話一九一七番
十月廿二日부터 每日二回
大東映畫社特作品
活劇 가이로의酒場 全六卷
喜劇 凸凹開運記 全七卷
人情劇 都會의幻想 全七卷

婦人病 오기나球

答案募集
課題
누구던지되는 자미잇는 아러내기
『個中어는거나二個를집어내면縱、橫、各列의合計가 다同額으로됩니다 어느것어느것을집어내면조흘가?』
(答案規定)
△答案資格 本紙愛讀者에限함
△締切期日 此廣告난日부터十五日以內 投函할事
△答案은課題를切取不要의二個를消抹、三錢切手五枚同封郵送할事 (切手는贈呈冊의荷造料、宣傳費의一部에充當하오)
△正解者에는本院發行金五十錢 縮圖券과新刊冊二冊及美冊娛樂世界의四品을贈呈함
答案先送 東京市豐島區西巢鴨二ノ三四三 豐文閣書院

大阪商品問屋案內
冬物洋服品揃
羅紗製品 卸商
限商店生地見本相場表進呈
大阪市谷町一 石尾仁本店

信用잇는優良品
食料玩具各種 並景品付玩具 製造卸
玩具各種 卸問屋 田本店
商店에限하야商品目錄送呈

ツクとカバン

大阪市住吉區昭和町中三ノ十 山下芳松商店

가을도 그만저만

부러오는西北風에 落葉이우수수!

입고나서는의복만보아도 겨울빛이宛然!!

수선스러운 가을날이다 모진바람과 가치 휘날리든 비바람을심은검은 구름은 멀리달아나고 햇빛은 밝게비최이나 서북풍이설렁거리며 일긔는차것다 이갓치하야 하늘에는 조각조각 떠단니는구름은 분주하게 날리갓다 볏우에는 서늘은 나뭇닙——황엽·홍엽이 잡새무리가치 바람에 또거단닙다, 거리의 사람들은가을옷을 두툼이 입고겨울의 방비선을 치고잇다——간

함의비가 개이며 일긔는 완연히 한울이 더 놉아 선뜻하다, 이에 대하야경성측후소원의 말을들으면 글세올시다, 이제철이당햇으니, 날세가 수선스럽고, 차지는것이 할수업지요, 그러나 날짐기는, 오늘새벽이 팔도오분(八·五度)이니요컨댓서리울 예외사도구분(西·九度) 에비하야 아직띠뜻하다고 하게지요 그러나 용산하가올비가 온뒤라 어케보다는 오도나괴온이 내리어치운 긔분이 떠한던입니다, 원공의 대서를보면어케 비를 때리든, 서북국경의 저긔압이 멀리면해주(沿海州)방면으로가고, 북중국에는, 우세한 고긔압이 진출처고잇서 원긔는 쾌하나 이때문에 북국의찬바람이서북으로 불어오게된것인데, 래일이십사일은조금 떠날이차질것입니다 라고하며 겨울준비의경고를하고잇섯다

官吏와地主만會合 作人側代辯은누가

明日부터열닐小作令案審議

歸趨如何重大視

조선에장차 시행할소작령안(小作令案)에대한협의회는 이십사일부터 총독부 제일회의실에서 개최하게되엿는데 이법안은 조선전인구의 팔할인 농민의팔할을점령하는 소작농민인만큼 운명이 좌우된다고볼만한 중대한 것인만큼 세상의관심은 전혀이곳으로 솔리는터이다 이모임에 참례하는 인원을보면 그들은총수 약삼십명인바 인물은 총독부관계 각국과장과 농림성(農林省) 내무성(內務省) 척무성(拓務省)법제국(法制局)등 중앙정부에서 오는 각관계자와 조선내의 지주대표와 각도소작관(小作官)이 되리라는바이모임의 결과가 일반의 긔대하는바와 어느정도까지 갓가운것을 보일른지는 아즉알수업스나 우선출석자의 인물로보아 지주대표의 참가는보이되 소작인의의사를 대표할사람은 볼수업는것이 다소일반의 긔대보다회합전부터서어한바를 보이고 잇다 그러나 소작인의의사를 대표할 인물이 업는대신총독부 관리와 각도소작관들이 그동안의 경험과실정을 들어소작인의 리익을 대변하리라하니 소작인의 실정의 전모(全貌)가 그대로나타난다고는 하기 어려울것이나 어느정도까지 소작인측의 사정은알리여 질것이라고 보고잇다 그러나 회의의내용은 과연어느정도까지 소작인의 리익을위한 규정을짓게 될지 크게주목된다

西署員과江陵署員이 江陵서別個로活動

被檢者中에는妙齡女子도介在

檢擧風은尙今도繼續中

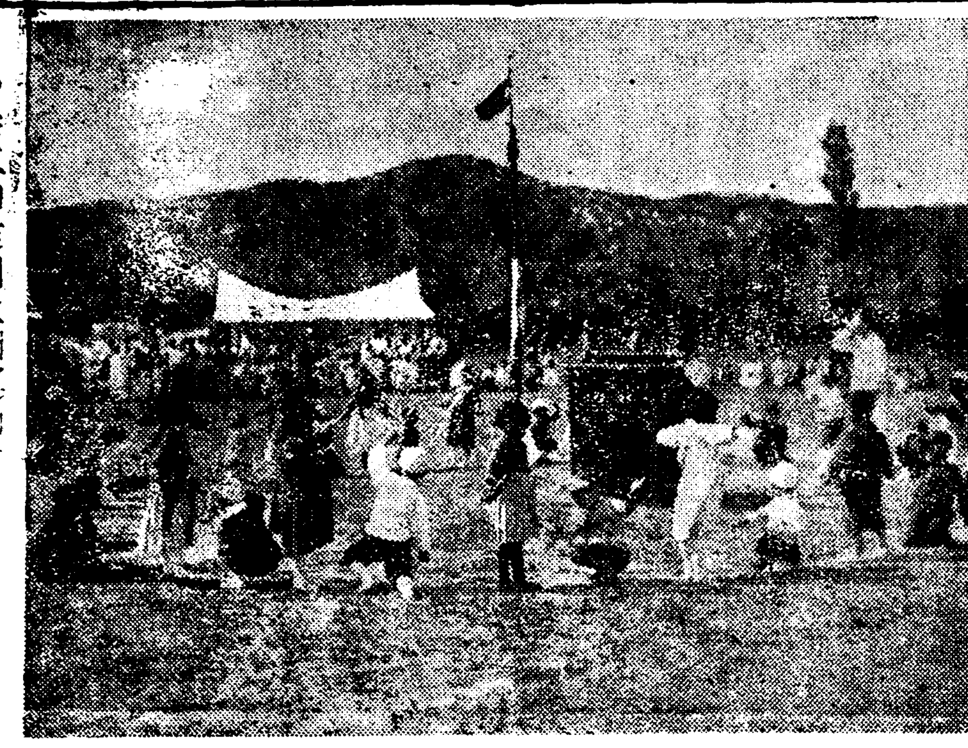

◇崇仁幼稚園秋期運動會 (安岩里서開催)

【江陵】 십삼일서대문서형사대가 돌연강릉에나타나 강릉서의농원불 어떤모종운동을 게획실행하고 잇섯다는 북평하북대학생(河北大學生)이엇든남영긔(南英基)권오훈(權五勳)등을검거해간이후로 아모런 소식이업다가십구일 미명에 서대문서황목(荒木)경부보이하사명의형사대가 다시강릉에와서 강릉을중심으로 멀니양양(襄陽)삼척(三陟) 울진(蔚珍) 의 각군에까지 검거 선풍이 이러나 연일 검속하기시작하야 벌서검거된자가 이십여명 이라고함은 두보와갓다 원래 이사건의내용에대하야는 당국자가 함구불언함으로 사건의편모(片貌) 조차 알수업스나 대개검거 된자들의 낫낫츠로미루워 또한 각방으로 탐문한바등을 종합하야 보건대 금번십구일이래의검거는서대문서와 강릉서가케각기 독특한립장에서 취조를개시하는 것으로 추측되는데 이케서대문서의 취조의내용은 십삼일에 검거해간 남영기 권오훈 등의사건인공산당 재건운동과 동게(同系)인것가트며 강릉경찰서 의취조내용은 검거자의 대부분이 금년오월에강릉농업학교(江陵農業學校)에서 이러낫든 동맹휴학에관련햇든자들을 중심으로 검거한것을보와 이것은 동교내에학생중심으로 사회과학연구등을 목적한독서클럽(讀書)사건인듯추측되며 또한가지는 농촌진흥회(農村振興會)를 중심으로모종의계획을 회책한것등과 또는 공장(工場)을중심으로 격색선전등을 한것이아닌가 추측되는데 여하튼 그진상은 취조자와 취조를밧는자이외에는 아즉 적확히알수가 업다검거된자중 성명이 판명된자는다음과가트며 기타 성명을알지못하는자가 십여명이다 또특히 주목할것은 피검거자중에는 묘령의 녀자등도 석여잇다한다

▲江陵郡 崇權五(三二) 同康在根(三〇) 同權靜仁(三〇) 同(女) 崔鳳輝(三三) 同姜德善(三三) 同崔數赫(二四) 同崔數宇(二四) 同金尙烈(三〇) ▲襄陽郡崔浩變(三〇) ▲江陵郡金洞道(三〇) 同朴柄千(一八) 同崔麟和(三三) ▲三陟郡李東彦(一八) ▲江陵郡 崔建泳(三〇) 同崔奎仁(三三) ▲蔚珍郡金淳起(三〇)

昌城署에 落雷

◇손해는별무

경무국 착전에의하면 이십이일 오전세시 오십분경에 평북창성(平北昌城)경찰서사무실에락뢰(落雷)하야경찰용전화선이절단되여 경비전화와 공중전화선에 고장이생기어 각선이다 불통화불능이되고 락뢰한사무실에 의권청으로부터 불이일어낫스나 곳 써버렷슴으로 조금만 불탓을뿐이고 인축에는별로 피해가업다 한다

新義州脫獄四 二十一日送局

【新義州】 두보한신의주형무소의탈주범인 함용덕(咸興德)(二六)은 지난팔일오후팔시 백마역(白馬驛)부근에서 신의주서원에게 체포되여 이래신의주경찰서에게취조를밧고 잇다가 작이십일 할서리사법주임(李司法主任)에 일건서류와함게 신의주 지방법원검사국으로 송국하엿다 한다

長項、長項棧橋線 廿日부터開通

경남철도의 충남선(忠南線) 장항잔교간(長項棧橋間)은시월이십일부터 마츰내 운수영업을 개시하얏슴으로 대안인군산(群山)과의교통은 현저히편리하야젓다고한다

東大門署에서 高豫校生一名檢擧

鍾紡罷工事件으로綻露된 某事件關係의被檢者八名

종연방적(鍾淵紡織)서울고무공장 녀직공들의 파업을긔회로동대문경찰서에서는 어떤 사건의 단서를어더가지고 이래 활동을 계속하야현재검속자수가도합여덜명이나되는데 그후 계속하든중이십삼일아츰에도형사서명이 룡산방면에 출동하야 고등예비학교생도 박모(朴某)를 검거하야엄중취조중으로이사건이언제라착될는지 검거의범위는 아직도확대될모양이다

昨年에먹은고기갑 一千五百廿餘萬圓

소만이십팔만구천여마리도살

逐年增加하는屠殺數

총독부농림국(農林局)에서조사한바에의하면 소화칠년말 현재의 조선내 도장수(屠場數)는일천삼백구십사개소이고이에서도살(屠殺)된것이 소(牛)가 이십팔만구천이백오십두도야지(豚)가 이십사만칠천구백십륙두 말(馬)이 사백이십팔두 노새(騾)가 삽십이두 당나귀(驢)가삽누인데이를해체(解體)한도육(屠肉)의가격은 총액이 일천오백이십만사천원으로 그중소가 일천이백팔십구만삼천원 도야지가 이백삼십만이천원및이구천원이로하면 총액에잇서 칠십칠원의 증가이다 다시 동년중축산물산액(畜産物産額)을보면다음과갓다

牛	二七、一五〇、九三一圓
馬	八、三二〇圓
豚	六、五二七、六八七圓
緬羊	八、二八七圓
山羊	九一、六八三圓
犬	六九六、九四〇圓
兎	二〇、八三八圓
鷄	六、五二七、一二七圓
蜂蜜	八二一、三〇四圓
加工品	四一二、七八四圓
合計	三三、〇九五、七五六圓

茶褐色衣時代到來

被服協會朝鮮支部의主唱으로 各中等學校에서實施키로決定

金組와專賣局도追從

비상시국에 잇서서 군대와인민(軍民)의옷(被服)을통케하자는 운동은 이미일본에서 부터착수되고잇고 조선에서도 운동이일어나 지난여름에 피복협회조선지부(被服協會朝鮮支部)가설립되엿섯는데 동지부에서는 전조선적보급에 노력하야 각중등학교와 학교등의 피복통일현장을보면이미통일된곳은 라남녀학교와경성상업(京城商業)등세곳이되엿고 기타전조선 각중등학교는래년도 신입생부터 통일시키기로결정하고 그구체적 안은연구중이라한다 기외 직원복에대하야서는 조선군사령부(朝鮮軍司令部)와조선육군창고(朝鮮陸軍倉庫)에서 솔선하야통일을하얏스며 전조선 금융조합(金融組合)과가튼곳은 사천여명의 직원전부통일 되엿고 총독부전매국에서는전매본국과경성지국의고용인과 전조선 배급원의옷을통일식히고 지방지국은 래년부터 통일식히 기로하얏다는데 빗갈은 다갈색(茶褐色)이 시국으로보나경제로보나 조타되 하며이피복통일문제에 관하여서는 조선군창고내에 잇는 피복협회지부에서 옷감과본(본)을 연구하야 보급에노력 하든중이라한다이모양으로 중대회한 시국은 일반인사여의 전경을각오하고 일반인민의 옷도준비하여야 한다는것으로보아 피복통케운동은 일층사회적 주목을끄는것이다

黃雲漢等五名 覆審公判

평진지방법원에서치안유지법위반으로지난칠년에 개월의징역을밧고경성복심법원으로 공소한황운한(黃雲漢) 등다섯명에 대한복심공판은이십삼일오전에 경성법원형사법정에서개정되엿는데 피고들 김완석(金完石)(三一), 정가운(鄭嘉云)(三三), 김득송(金得松)(二六)、 남송수(南松壽)(三一) 황찬한(彰漢)(二六) 등다섯명은공소를 취하하얏슴으로결국 황운한(黃雲漢)(二〇), 김진복(金振福)(二五), 김송복(金松福)(二二) 최억석(崔億石)(三〇), 김월연(金月然)(二二)등다섯명만 심리하게되엿고 사건내용이 중복상함으로 오후두게라야 결심될듯하다

不敬罪로法廷에선 兩名의赤色少年

講堂서同級生에게赤色演說

覆審서도一審대로求刑

함남홍원군 룡원공립 보통학교(洪原郡龍源公普校)재학중 학우한명이 경찰처분을 당하얏슴을 긔회하야 동급생사십여을 모아노코 공산주의의의미를 포함한 선동연설을하고 혹은수신교과서(修身書)첫장에잇는×××를 쉬처버리라고 선동하야 드디여 그것을실행하얏다는 것으로 지난구월십삼일에 함흥(咸興)지방법원에서치안유지법위반및불경죄(不敬罪)로징역일년륙개월에 사년간 집행유예의 판결을 밧고 검사의불복으로경성복심법원으로 공소되어온 리용형(李龍亨)(十六)고승영(高昇泳)(十五)량소년에대한 공판은이십삼일 오전에 경성복심법원형사법정에서말광(末廣)재판장이등(伊藤)검사의 답입으로 개정하얏는데 어린피고두명은 학생모자에 두루마이도 입지안흔채로 멀리고향인 북청(北靑)과홍원(洪原)에서 상경하야출정하얏다 재판장이 로서아에서는×××사회가 건설되어 살기조흔사회가되엿다는 말을 동무들을 모아노코 연설을하얏다지하고 무르매아니오 저이들은공산주의의 의미도 전연모릅니다하고 또재판장이 ××에쓰여잇는것은개짓이는소리와가튼소리이다 조선에도 ×××사회가 실현되면 이런것은다소용업는 것이다고 동무들을 선동하야 ××××를쉬처버렷다지하매아니올시다 그런일은 전연업고경찰서에서 그러케 쉬노코××면서그러케 대답하라하기에 무서워서그러케대답하얏습니다 또 검사국에 갓슬째에도 경관이××가면서 그대로 대답하여야속히 나오게된다해서 그러하얏다 하지안흔일을 부인하얏다 다하고 전부사실을 부인하얏다 검사로부터 론고가잇슨뒤에 역시 일심판결대로 징역각일년륙개월에 사년간 집행유예의구형이잇섯다 판결은오는 삼십일로 결정하얏다

姦夫와出奔하는途中 귀찬아서己兒를壓殺

姦婦五年、姦夫三年役을 金泉支廳에서言渡

【金泉】 김천군 부항면 사대리(釜項面沙岱里)에잇는리오순(李烏順)(三九)이가한동리에서역장사하는 간부 리강권(李康均)과도주하다가 다리고가던 자긔딸이 귀찬어함으로 간부와협력하야 무참히압살한사실이 잇섯던바 지난이십일에 대구지방법원김천지청에서 공판이 열리엇섯는데 실모리오순에게는 징역오년 간부에게는 징역삼년을언도하엿다

南原郡下의 酒類密造五十件

【南原】 전북남원군주세계에서는 지난추석을 긔하야남원군에서 주류밀조(酒類密造)를 수사한것이 오십여건에달햇다고하다

汽車에서老人負傷

지난 이십일일오후 아홉시오십분에 경부선구미(龜尾)역을 케사십륙렬지가발자하려할때손님을전송하러나왓다차에올랏든경북선산군 구미면천평동(善山郡龜尾面天坪洞) 김재봉(金在奉)(五三)이란로인이뛰여내리다가선로안에떠러저 중상을 하얏다고한다

天氣豫報

晴一時曇

低氣壓은沿海州에잇서七四四미리를表示하고東進하는中이며高氣壓은中國北部에서朝鮮에擴大되여잇다 昨日은거이全朝鮮에十미리內外의降雨가잇섯으나今朝는天氣가 回復되고一般으로北西의바람이차며氣溫은昨朝보다 五度內外내리엇다 明日은天氣가조흐나아츰은차다

氣溫 昨日最高 一五、〇 同最低 八、五 今日正午 一〇、二

體育大會 陸上競技經過

【昨日夕刊繼續】

▲四百米리레—決勝(中等部) 1着(養正軍) 李乙棡 金鍾元 安永嶽 李昇俊47秒4 2着(光高軍)高贊輔 金吉成 魯錫淳 金裕澤 3着(崇實軍)韓相好 崔德成 朴命楨 趙慶允

▲四百米리레—決勝(一般部) 1着(中島軍) 金萬式 金光洙 趙基俊 朴萬石48秒7 2着(崇專軍)吳用八 朴永勳 朴炯烈 金顯承

▲八百米리레—(中等部) 1着(養正軍)金鍾元李昇俊 李乙棡 安永嶽1分33秒6 2着(崇商軍)朴命楨 崔德成 金昌斗 韓相好 3着(光高軍)高贊輔 金吉成 魯錫淳 金裕澤

▲八百米리레—決勝(一般部) 1着(中島軍) 李常榮 金光洙 朴萬石 趙基俊1分42秒9

◇필드之部◇

▲走幅跳決勝(中等部) 1●李乙棡(養正)6米4 2●朴永俊(崇實) 3●李昇俊(養正)

▲走幅跳決勝(一般部) 1●爽俊煥5米85 2●朴萬石 3●金顯承

▲走高跳決勝(中等部) 1●李炳玉(養正)1米60 2●韓相好(崇商) 3●金龍賢(光高)

▲走高跳決勝(一般部) 1●金贊明1米55 2●爽俊煥 3●金東振

▲槍投決勝(中等部) 1●韓種敍(養正)4米35 2●金東燁(崇實) 3 ●基源(崇實)

▲槍投決勝 (一般部) ▲金贊明 46米33 2 金顯承

=各校總得點數= 養正39° 崇實31° 光高19° 崇商12°

京城基督卓球 來月三日開催

新門內基督青年勉勵會主催 第二回 京城基督青年卓球大會는 來月三日午前九時부터 新門內幼稚園에서行할터이라는데 參加申請은 來月二日까지라한다

卓球選手出發 大邱서四人出戰

【大邱】 明治神競男女卓球大會에 出場할朝鮮代表는 六名이選拔되엿는데 그中大邱로부터出戰하는選手는 男子部에李在雨君과 女子部에는 大邱女高普金慕烈 徐鳳鳴 兪末釗三孃이參加케되여二十四日大邱發東京으로向할터이다

早慶三回戰 早大憤敗

慶應9A…8早大

【東京電話】 日本野球팬들의熱狂과興奮이넘처흐르는 早慶野球의第三回戰은 兩軍一勝一敗의뒤를니여 二十二日午後二時四分부터神宮球場에서開始되엿는데 早大八回까지에一點을리—드하엿다가 九回에慶應一擧二點을어드니 早大憤敗

早大 012003020=8
慶應 041000112=9A

早慶應援團衝突

慶應의指揮棒奪去

【東京電話】 慶應水原選手가早大應援團에게 不遜한態度를보엿다는理由로 試合이끗나자早慶兩應援團은 서로亂鬪를하는等 情勢非常히險惡하야 警察이出動鎭撫하엿스나 効果업시 擧實에는 慶應의자랑으로삼든 應援團指揮棒은 엇던者에게 쌔앗겨 간곳을모르게되엿스며 慶大應援團에서는今後早大와는 絶對로試合을안켓다는聲明書를發表하는等 寶로스포—츠界의 不祥事를演出하엿다 이問題가엇더케나解決될는지注目된다

平壤女高姜福信孃

◇二十一日平壤發東京에◇

【平壤】 女子二百米에二十七秒六의新記錄을 作成한平壤女高普生姜福信孃은 同校를卒業하고 目下京師演習科에在學中인玄桂淑孃과가티二十七日부터三日間開催되는 明治神競에朝鮮代表로出戰키로選拔되여 二十一日出發하엿는데 兩孃의活躍은크게期待된다

京平蹴球降雨로中止

◇二十三日擧行◇

京城蹴球團對平壤蹴球團第一回定期戰은 二十二日부터 平壤箕林里球場에서行할 豫定이든바 當日은降雨로因하야中止하고 二十三日로延期擧行케되엿다한다

世界的重量拳鬪 카루네라勝

【羅馬二十三日發】 伊太利의巨人選手『카루네라』는今日羅馬하서『다오리후』와十五回戰을行한바 體重의差異로『다오리후』KO敗를豫想하엿스나『다오리후』善戰하야 結局判定으로『카루네라』勝하엿다

博士創製의 毛生藥 후미나인

毛生藥후미나인은皮膚科專門大家田中醫學博士가發見한것인데 毛生에必要한適度의發毛作用과興奮作用等을發揮해주어맛치草木에對한土壤日光肥料에比함한良藥이요

대머리진데●머리가잘나지안는데●젊어서머리빠진데●머리민데●脫毛●헐어서머리결잘못난데●머리꼭치상하는데●털잘못난데●男女가꼭잇서야할곳에털업는데 其外털이不足하거나맛당치못한곳에使用하시요

價五十錢●九十錢●一圓六十錢●三圓●五圓五十錢 (全國到處藥店에잇소) 說明書申込次第進呈

東京市芝田村町電車通り 發賣元 東京藥院

限定承認及請求申立의公告

揭者儀被相續人金海郡金海邑上洞五八五番地亡裵東變의家督相續人으로서昭和八年十月十八日釜山地方法院에서限定承認을하다依하야右被相續人의相續債權者及受遺者는此公告의日부터貳個月期間內에其請求申立할것右期間內에申立이업는債權者는辨濟에서除斥함 民法第千二十九條及第二項에依하야公告함

昭和八年拾月日 金海郡金海邑東上洞五八五番地 裵東變의家督相續限定承認者 裵

職業

專業副業適當月收五六十圓手續簡易、安全活動家를求함規則要二錢切手二枚 朝鮮沙里院 共益社

論山麵子

論山麵子의 品質優良、價格低廉、우弊社의特色이오니需要家諸位의下命次第에遠近과多少를不拘하고迅速酬應하겟나이다

忠南論山郡論山面本町 ㊅論山麵子株式會社 電話三一番

取締役社長 尹吉重 專務取締役兼支配人 姜永植

◎紅葉의內藏山에 休憩所와賣店을設置하야 여러분의 便宜를드립니다 期於히한번 內藏山으로

△自動車賃大割引(三割引)(十人以上團體는特히)

△期日 自十月十日至十一月十二日

井邑自動車株式會社

今般弊社에서 左記物品을 親切叮嚀信用的主義下에 委托部를改新하옵고 水原은勿論이오 京東線金良、利川又는 發安市外乖要地方外지顧客의便宜와 利益을圖하도록 活動하오니何物을勿論하고委托賣買品을下命하야주시옵소서(即賣買도함니다)

海物、穀物 織物、食品 其他賣買及委托販賣業

京釜線水原驛前 中央物産合名社 電話二九(番) 電略チヌ八(番)

特約販賣店募集(海産物을特約販賣코저하시면申請하시옵소서(事務員若干採用))

大東燒酒

第四回全群酒類品評會 最優等受賞

京畿道仁川府松林里 崔承宇

理髮器具宣傳大賣

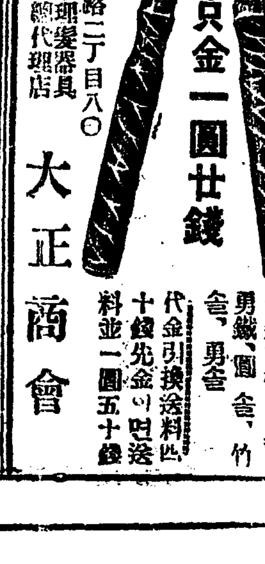

內容 理髮器械、덧、鋏、舍、竹舍、男舍

代金引換送料四十錢先金이면送料並一圓五十錢

京城鍾路二丁目八〇 東華理髮器具會社總代理店 大正商會

콜럼비아레코—드 Columbia

朝鮮레코—드拾壹月新譜

流行歌	落花 / 淚城의가을밤	一枚	BA	蔡奎燁 王壽福
同	짜스·맥이 / 江南을가자	一枚	BA	林憲翼 金仙草
民謠	내사랑아 / 山念佛	一枚		金鮮英
流行歌	찻노라그대여 / 停車場	一枚	BA	林憲翼 金仙草
同	望鄕曲 / 落葉	一枚	BA	王壽福 蔡奎燁
兒童劇	順童이의孝誠(上下)	一枚		沈影 金聖雲 金鮮英 金仙草
短歌 / 將軍傳	江山風月 / 鄭將軍이愛娘과離別	一枚		金弘圭
伽倻琴 바요린 二重奏	노래가락 / 도라지타령	一枚		金甲子

發賣日 十月二十日

咸州郡의滯納稅金
十一月末內整理
總額이 一萬二千圓을 超過
强制處分斷行豫定

【咸興】 함주군(咸州郡)에서는 요사이에와서 다년간(多年間)누적되여오든세금미납분에 대하야 단호한체납처분을 내려 대청리를 하고잇다는바 이제 동군전체의 체납금액을 조사하여보면 소화이년도부터 지난구월말 까지에 지방세(地方稅)기타 미납액 일만이천여원에 달한다하며 차압기타강제처분으로 금십일월 말까지에 전부청리를 마칠예정이라고한다

五社合同의 電氣認可申請
平壤府電氣讓渡件 漸次問題化?

【平壤】 서흥(西興)전긔를필두로 송전(送電)남전(南電)서전(西鮮)사리원전긔(沙里院電氣)등 오사합병은 그동안수차의 회상으로 완전히 의견의일치를보앗고 남은문제는 사장외임원의 인사문제가 남어잇슬뿐인데 합동사무는인사문제 와는별개로진행케되여 십구일부로 오사합동의 인가신청서를 평남도청경유로 총독부에 제출하엿다 인가는 금월말이나 내지래월초순경에는교부될예정으로명년일월일일부터신회사의창립을보기에일을모양이다 따라서 목하 문제중에잇는평양부민의직접리해관계가잇는평양부전매도 문제의 시사도경차문제화할모양이어서 오사 합동과 부내지도당국이 평양부 전체에대하야 어떠한요리를 하랴는지 심상치안은주목처가되여잇다

開城府會召集코 府豫算追加更正

【開城】 지난십육일 오후한시부터 개성부에서는 소화팔년도 개성부일반경제세입출추가예산(昭和八年度開城府一般經濟追加豫算)의건에대하야 개성부회의실에서 부회위원 십일인을소집하엿는바 출석위원 구인으로 개회되엿는데 그결의안내용은 다음과갓다 임시부세입(臨時部歲入)에서는 일만이천원이감축되엿고 임시부세출(臨時部歲出)에서는 박물관내용설비비(博物館內容設備費)로 팔천원이추중되엿다고한다

豐基金組使童이 現金竊取逃走
金庫에서現金千圓을훔쳐

【豐基】 경북풍긔금융조합(豐基金融組合)사환영주(二〇)는 지난십사일 토요일과 휴일을리용하야 자긔의누이의집인충북단양군대강면에 단여온다고 사가를 어더가지고 떠난후 삼일이지나도록 도라오지안이함으로 동 금융조합에서는 수상히역여 현금을조사하야 본결과 천원이라는 거액을 절취한것이판명되엿슴으로당지경찰에서는피해가거액인만큼극력수사중이나 종적은 아즉오리무중이라한다

農蠶校設置에 萬圓을寄附
李敎植氏의特志

【南原】 전북남원군사매면관풍리에 거주하는리교식(李敎植)씨는만석군의 추수를밧는부호인데 로령으로 남원 농잠학교설치의 소식을듯고 만원의 거액을증모하야 오는 십일월말에현금을지불하기로하엿다는데 일반은 그특지에 대단히감탄한다고한다

昭和水組 認可申請
十一月中旬에

【平壤】 소화수리조합(昭和水利組合)창립총회는래월오, 륙일경에개최될터인데 이총회에서 인가신청에 관한최후결정이 될터이라는바 인가는 십일월 중순에나 된다고한다

漁船衝突로 船員一名溺死

【咸興】 십구일하오 함경남도북청서(北靑署)의 보고에의하면 수일전북청군신포(新浦)부근해에서하관(下關)도전삼랑(島田三郎)의 발동선가복환(發動船加福丸)(九九噸)과강원도양양군김경도(襄陽郡金敬道)(三二)외소유어선명성환(明星丸)(五噸)이충돌하야 명성환이파손되어 승조원오명중 네명은 발동선에 구조되엇스나 선원김경도는 행위불명이되엿다는바 아마익사한듯하다고한다

脫線한拔稗獎勵
피뽑지안는다고 나락을베여가
◇農民不平藉藉

【光州】 전라남도에서는수년래 발피장려(拔稗奬勵)를 적극적으로하야 작년에는 도내각군에서 군청관리의지도로 수십명의 인부를다리고 다니면서 피(稗)가잇는논이면 일두락에 대하야 벼한단(束)식베여 가는데 그것은 매단십전식 가지고오는사람에게 다시돌려 주나그러치안는자의것은 완전히 몰수하야그것의 대가로 장려비에충당하야쓴다는데 이것이 담양군(潭陽郡)하에는 우심하야일반농민의불평이자자하다고한다

【當局者談】 네ㅡ여러해동안 발패장려(拔稗奬勵)를하여왓스나농민들은그리해관계를아지못하고 실행치안코잇습니다 이해물(害物)의 완전한제거로써 전도에서 사만석이상의 수확을더어들수잇습니다 그리하야 작금량년에는 이러한 방법을쓰는데 물론농민들은 불평이 잇슬것이외다 만일다른 조흔방법이잇스면그방법대로하겟습니다

南原의縣案이든 農蠶學校實現?
住民의促成運動熾烈

【南原】 남원주민의일대현안인 농잠학교설치문제는 오륙년을두고 격열히운동해오든바 당국과의 교섭이원만히된듯 하야 근일 다시활긔를띄고 남원읍장 김현석(金鉉奭)씨외 유지 제씨가 맹렬히그긔성운동을 하고잇는데 지방일반민중의 요망한터임으로 자진적긔부자도 속출하는등 제반준비가 착착진행되고잇다한다

元德漁業組合 漁獲物取扱場
落成式擧行

【元山】 원산에 위치한 원덕어업조합(元德漁業組合)에서는 해안동어획물(漁獲物)취급장을 새로히 공사중에 잇섯든바근일 준공됨을따라 이십일일 락성식을거행하엿다는데 조합장 한긔수(韓璣洙)씨의 개식사를 비롯

變心한乃妻 短刀로亂刺
漣川薪畓里의慘事

【漣川】 연천군에서는변심한 자긔처를 산으로다리고가서 칼로란자 중상시키고 도망한참극이발생되엿다 경긔도 연천군령근면신답리(嶺斤面薪畓里)김귀순(金貴順)(一九)은 주소부정한 권효성(權孝成)이란남자와일년전에우연히 만나이래 동거하여오든바 삼개월전에 김귀순은자긔집에 도라가서 동거를불응함으로 권효성은수차 애원하얏스나의연 불응함으로 그간권효성은경성 본집에가서잇다가 지난 이십일 오전십시경에 다시김귀순의 집에차저와서 모든사정으로애원하얏스나 한번 변심한그녀는 역시불응함으로 격분을참지못하야 드듸여동일오후 삼시경에 김귀순을 동리릉안산중으로다리고가서무수난타한후칼로 김귀순의 양편눈여풀 찔려전신에유혈상처를 내어 인사를차리지못하게하고 권효성은 자최를감추엇다 그후김귀순의 어머니는딸이 집을나간후 도라오지안으므로 차자나와 본즉 릉안산중에서 우는 소리가남을 발견하고 즉시가보즉 참극이 연출되여잇든바 피해자 김귀순은연천광제의원(廣濟醫院)에입원하야공의장규진(張圭珍)씨에게수술치료중이며 경찰서 에서는가해자를 엄탐중이나 아즉종적이묘연하다한다

傷害告訴狀 一年中百餘件

【宣川】 선천경찰서 사법계(司法係)에서는지난일년간처리한 상해고소건만 이백여건이오 금년도 발서 수리한것이팔십여건이며 미결안이 아직도십여건이잇서 큰두통거리라고 하며상해소송은 경제에 손해와시간허비와 인심악화의 해독은물론이오 그보다도인민정도의수준(水準)을표시하는것임으로 이에대하야 민간에서는 좀더각오가잇기를바란다고한다

地方巡廻演奏會
콜럼비아專屬歌手

◇出演樂士、蔡奎燁·金仙草·林憲翼、쟈즈반드

▲淸州 二十四、五日 公會堂 ▲大邱 二十六日 公會堂 ▲釜山 二十七日 公會堂 ▲晉州 二十八日 晉州劇場 ▲群山 三十一日 喜笑舘 ▲全州 十一月一日 全州劇場 ▲光州 二日 帝國舘 (每夜七時半開始)

後援 各地本社支局

一縣一色

【金泉】 지난십삼일오후두시경에 김천 환일(丸一)운송점에서는 일본풍교(豊廣)모회사로가는 곳치(繭)세동치를 발송한 김천역발행 제삼십오호의소하물환증(小荷物換證)을 분실하고방금상금을걸고 찻는중이라는데 누구든지 이환증을차저주는사람에게는 상당한상금을준다고한다

【盈德】 경북영덕경찰서에서는 지난십이일 하오이시경에공의를 대동하고 동군남정면장사동송림(南亭面長沙洞松林)속에가서 남자사체 일명을 검안하엿는바 그시체는 죽은지 사개월가량 되여보이며 녀령은 오십세가량으로 강도에게 피살한것이 분명하다하야 영덕경찰서에서는 단서와혐의자를 어더 수조중이나 진범을체포코저 활동중이라한다

【大邱】 충남홍성군구항면(洪城郡龜項面)에사는한학자 장재후(張載厚)씨발긔로충청남북도 각처에산재한 유지의동의를어더 불효자를엄벌할 법령을 내여달라고 진정서를작성하야 오는중의원의회에 제출할터이라는바 권긔장씨는 방금 찬동자를 구하러 각지에활동중이라한다

【長連】 황해도은률군(殷栗郡)에서는각학교수업료를철저히 증수하는 한편극빈아동에게는 수업료증수 규정범위이내에서 반감을 실시하여 매우조흔성적을 나타나게 되여 금년 사월 일일부터 구월말일까지에 징수액은 오천백십원이십전에 달하야 조정액은 구할구부에 성적을엇게되엿다는데 각학교별조정액은여좌하다고한다

有情 (25)
春園 作 熊超 畫

각혈하기 바로 며칠 전에 정임은 이러한 말을 적어노핫소ㅡ!

『내 사랑하는 어시어! 나는 당신 것으로 돌아가고 싶습니다. 돌아가서 당신의 품에 안기는 서슬에 죽어버리고 싶습니다. 그러면 저는 당신 품에서 세상이 무엇이냐고 하는 돌이 죽는것이아니야요? 남기로 그때에는 벌서 늣지아니하엿서요? 내 시체를 떠리고 거기 침을 뱃고 가즌 욕설과 가즌 악형을 다하라고 합시오. 그것이 무엇이야요? 나는 당신의 몸에 안겨서 죽지안앗서요?、

『나의 사랑하는 이! 나는 더 참을수업습니다. 나는 당신 계신곳으로 갈해야요. 내가 가면 『이 년!』하고 발길로 차시겟습닛가. 그래도 조흡니다. 나는 당신의 발을 안고 죽어버리랍니다. 나는 가요! 나는 가요

『내 몸은 더할수 업시 약해젓습니다. 내 기운은 줄어듬니다. 이러다가는 나는 당신 계신 곳에 갈 기운도 업시 죽어버릴것 갓습니다. 아아 얼마나 애처러운 일이야요? 얼마나 기맥히는 일이야요?

『내가 인제 큰 병이 들어서 죽게된다면 당신은 와주시겟습닛가. 오셔서 오가엿서라 내 딸 정임아 하고 나를 안아주시겟습닛가. 그러타할진댄 오 하나님이시어 내게다 죽을 병을 주소서 내가 사랑하는 그 어른을 뵈옵고 죽을큰 병을 주소서!』

이런 소리를 써소. 마치 제가 무서운병이 생길것을 미리 짐작이나 한것가타서 나는 몸에 소름이 끼쳣소.

이러케 나는 정임의 일긔를 보다가 문박게서 내 안해의 음성이 들리는것을 보고 일긔를 얼는 감초아버렷소.

이 일긔를 내 노흐라고 내 안해는 여러번 야단을 하엿지마는 나는 결코 이것을 내노치아니하엿소. 첫재로 안해가 이 일긔를 이 사람 저 사람에게 선전의 재료를 삼을 념려가 잇고 둘재로는 정임의 일생의 (만일 이번에 정임이가 죽는다고 하면) 유일한 유적을 내 안해가 무슨 방법으로든지 욕을 보일까바 두려워한것이오 그러치안아도

『그 년의 그 더러운 일긔책 어디 갓니? 그 몃간에 버리기도 되려 미안한 그 일긔책 어디 갓서?』

하고 올고 야단을 하엿소.

나는 이 일긔책을 다른데 갓다 맛길수도 업고 어디다 한 고태 두엇다가는 반다시 발각이 나겟고, 그래서 오늘 여긔, 내일은 저긔ㅡ이모양으로 옮겨감초앗소. 하로는 내가 그 일긔책을 책장 꼭대기 이를테면 지붕에 감출때에 순임이 헌테 들켯소. 순임이도무론 내가하는 일이 무슨 일인지를 알고 잇소. 순임이뿐이오? 왼 집안 사람이다 내 안해는 정임의 일긔를 차즈랴고 죽을지 살지를 모르고 나는 그것을 감초노라고 애쓰는것을 알고잇소. 내가 아침에 집만 떠나면 내 안해는 어멈, 아이보는 게집애 할것업시 총동원을 해서 이 일긔를찻노라고 집을 발칵 뒤집는다는 말을 들엇소. 그러닛가 순임이가 모를리가잇소?

순임은 내가 정임의 일긔책을 감초다가 들켜서 멋슥하는것을 보고는, 못 본체하고 획 나가더니 일분도 못하야 다시 들어와서,

『아버지 그것을 왜 태워버리지안으세요? 어저께도 어머니 눈에 들킬번 한것을 내가 얼는 집어 감초엇답니다 웨 거긔두면 못 찻나요? 아버지도. 번번히 내가 업다고 어머니를 소기구 감추구 하닛간 그러치』

하고 마치 불상한 범죄자를 타일르는듯한 태도로 말을 하는구려. 내 속이 엇더하엿겟소?

創業十週年記念

名新乾炭 全鮮에자랑하는 埋藏量十億万噸

活乾炭 塊炭 中塊炭 豆炭

불잘붓고 無煙狀態가되며木炭의代用도되야家庭에잇서서經費節減의目的을達합니다 白煙이여서거맥이업슴으로煙突掃除의手若가업습니다 그리고 火力絶大 工場用으로서또널이家庭用으로서讚揚을밧슴니다

良く燃へて經濟的な 宝來煉炭

特價提供

二穴煉炭	上印	1200個入	¥18.50
	宝印	1200個入	¥18.00
	K印	1200個入	¥20.00
三穴煉炭	宝印	1200個入	¥19.00
	九穴	40個入	¥1.00
古乾炭	塊炭	一噸	¥17.00
	中塊炭	一噸	¥16.50
	豆炭	一噸	¥12.00

販賣元 合資會社 宝來商會 京城蓬萊町三ノ七九 電話本局二一二八番

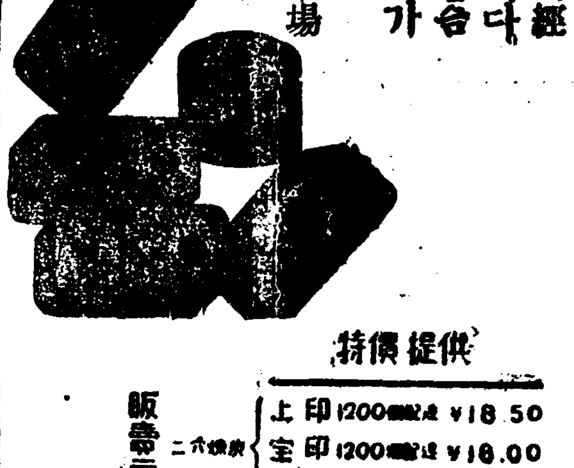

●感嘆! 感嘆! 정말頭痛에서조흔 ノーシン(신)이다●

流行의尖端=防寒毛皮襟附オーバ=의時代來하얏다

高級品 防寒用 毛皮襟附、オーバ、大特賣

斯界의大革命、大量製産、市價의半値

絶對保証 此品은絶對品質保證의高級品이고必히市價四五十圓의價値잇다 只今곳注文하라代引送現品一見한後、不滿의時는即時返金함

襟毛皮는最高級의植産毛皮며極細毛이고、光澤잇고、耐久잇고、體裁高尙하다 生地는羅紗本ラクダ上等品이며裏는特品朱子裏付、仕立은高等職人의別製이다

高級襟毛皮附 羅紗本ラクダ オーバ 大特價 金二十圓也

兩前型價格이며片前은一圓安價指定하심을

丈顆尺、二尺八寸、二尺九寸、三尺、三尺一寸同値御指定을 (全國送費無料)

名古屋市東區千種町 合資會社 金城商會羅紗部

專門 耳鼻咽喉科 沈相天醫院(入院隨意) 京城樂園洞一三七 교동오거리

恩給 極低利立替他店에比較事 京城笠井町百五 富國昌業社

京城 金 金地金銀分析賣買 合資會社 杉山商會

高價買入 京城明治町 合資會社 杉山商會 電話本局七四番

二重奉仕特賣

現代는 一圓으로一圓ㅡ에相當한 商品을 求하느니보다 一圓으로二圓ㅡ에相當할만한商品을차거버지못하면 優勝한 購買法이못되오。

萬若여러분이 發賣二十週年記念으로景品及割引의二重奉仕로特賣中エキストラ萬年筆을사시면、그것이야말로一圓으로二圓에、안이그以上에相當한물건을手中에는엇다고깃버하실줄을밋습니다。꼭요뻬에本品을愛用하소서各種萬年筆의景品及割引等에關한詳細는東京芝區田村町二丁目榮和ビル內、明盛進堂製作所로型錄을請求하사一覽하시옵。

中央舘 (本局)三〇一四番

當ル廿三日公開(三日間) 待望の三大映畵再度諸彥の見前に公開!第四回名匠アーベント=來り見よ此期再度來らず…… パラマウント超特作全發聲階下席二十錢均一 日本版

モロッコ 拾二卷 主演 ゲーリー・クーパー氏 撮影 リー・ガームス氏 ジョセフ・フォン・スタンバーク監督

女には粹な巴里紳士が附こてゐた富も榮華も自由に求められたそれなのに女の心は外人部隊所屬の粗野なアメリカ青年に惹きつけられて行くのであつた謎のモロッコの酒場こ外人部隊には眞赤な見苦しい戀が渦巻いてゐた……

獨逸ヒザ・ウスニャ社超特作 原作 ヤックス氏 監督 ストリッツシュウスキー氏 トロイカ 八卷 主演 ハンス・シュレトフ氏 オルガ・チエホワ孃

パラマウント特作映畵 原作 グローヴァ・ジョーンズ氏 監督 グレゴリ・ラ・カヴア氏 主演 リチャード・ディックス氏 人情活劇 微笑の劍士 助演 セルマ・トッド孃

優美舘 (電話)三九五

本日 FOX社超特作全發聲日本版 FOX名畵週間! 監督 다빗드하바ㅡ드氏 빗나는西部 全七卷 主演 죠지오부라이엔氏 助演 자넷트잔도라孃

FOX社特作全發聲映畵 原作 루이스요셉반스氏 怪盜往來 全七卷 監督 하밀톤맥파ㅡ덴氏 主演 도마스미한氏 助演 자못드그린웃드孃

FOX社特作全發聲映畵 監督 아빙가밍그스氏 시스코킷도 全七卷 主演 와나바크스타ㅡ氏 에드문드로ㅡ氏 콘치다몬테네그로孃

MGM社가全世界에자랑하는大猿演 類猿人다ㅡ산 太平洋爆發篇도래이다 不遠順次上映!乞期待!

朝鮮劇場 (光)一八一番

十月廿二日낫부터(每日晝夜) 宣傳料金階上廿錢階下十錢均一 傑作名畵戀의凱歌、宣傳週間

파라마운트特作全發聲日本版 第二의人生 全九卷 가스리마그린디그 監督 루ㅡ스차다ㅡ톤 主演

파라마운트超特作全發聲 新喜歌劇 리부·퍼레드 全十二卷 에룬스트루빗치 監督 모리스、슈바리에 主演 世界的龍兒 世界的名歌手 맥도랄드 助演

次週封切=一九三三年度의最高峯名篇 同時封切=戀의凱歌 全十卷 陸續各陣容=暗夜行路 全九卷 四十九號室의女子、戰場아잘잇거라 도노반、火藥、루키의저족 征服、巴里ㅡ伯林、特務機關銀嶺

桃花劇場 麻浦桃花洞(龍山)一三三三番

十月二十一日부터大公開 大衆料金 階上 大人三十錢 小人二十錢 階下 大人二十錢 小人十錢

◇파라마운트社超特作映畵 모로코스 姉妹篇 선샤부루 全八卷 監督……죠셉폰스탄바ㅡ그 主演……케리ㅡ쿠바ㅡ氏 이브린부렌트孃 윌리암포웰氏 노아비어리ㅡ氏

◇파라마운트社映畵 冒險活劇 男裝女劍客 全七卷 主演 女流冒險家에부다니엘스孃 젝스홀氏

◇파라마운트社映畵 喜活劇 엉터리靑春記 全七卷 主演 제스터콩크리氏

次週二十四日부터 叛逆者、제스타ㅡ스、돈은世上에돌고돈다、結婚行進曲、罪거리、白魔、悲歌、不滅의放浪者、人生의乞食、오오뇌힘

米穀法의 施行令全文

十一月一日부터 實施

來十一月一日부터 實施될 米穀統制法施行令 其他關係法令은 지난二十日閣議에서 決定되엿는데 施行令付則第五項에 最高公定價格이 當分間 [illegible] 參酌하야 決定할것을 規定한것은 注目의 價格이 [illegible] 即 이 暫定規定에 依하야 最高公定價格은 [illegible] 二割[illegible]의 範圍에서 決定키로되엿다

第一條 最低價格及最高價格은 每年十二月 東京市及大阪市의 價格에 對하야 此를 公布한 前項의 最低價格及最高價格은 當該年度의 日本米로 農林大臣이 告示하는 品質及等級의 것에 對하야 此를 定함

第二條 最低價格은 農林大臣이 指定한 品質及等級米穀의 [illegible] 平均케하는 [illegible]

第三條 最高價格은 [illegible] 農林大臣이 [illegible]

第四條 米穀生產費는 命令에 定한바에 依하야 每年調查하는 [illegible]

第五條 [illegible]

第六條 [illegible]

第七條 [illegible]

第八條 米穀統制法 [illegible]

第九條 左記各項의 一에 該當 [illegible]

第十條 [illegible]

第十一條 [illegible]

第十二條 [illegible] (續)

서로不利하야 妥協說이傳한다

六社對露油競爭趨勢

朝鮮內揮發油消費는年百萬箱 ◇實現? 不可能?

朝鮮內에서 스탄다드、텍사쓰、라이징선石油其他의六社와 露西亞石油가 對立되야 揮發油의販賣競爭에 猛烈하다고함은 이미報道한바어니와 이結果는 別項과가티 露油가 六社의油보다 高價로되야 露油로서도 매우不利의 處地에 빠지고말엇다 그래서 이競爭이 압흐로어느째까지 繼續될는지 매우興味를끌어오는點이다 朝鮮內의 販賣權을 가지고잇는 朝鮮商事株式會社의 岩本社長이 過般六社의 代表者側을 訪問한일이잇다는데 이에對하야 一部에서는 競爭의繼續은不利함을 째닷고六社와 妥協하야 오늘까지繼續되여오든競爭을 避하랴는것이라고하는 말이잇다 그러나 오늘에잇서서 兩方의 妥協은 可能性이 매우 薄弱하다는말도잇다 朝鮮內年消費 揮發油量은百萬箱이며 露油側에서 年三十萬箱의 販賣를 主張하는터이다 一部에서 傳하는 六社對露油의妥協은 아즉은 實現性이 적다고볼수잇다 그러타고해서 어느째까지 서로 不利의競爭을 繼續하게될는지 疑問이며 또는 朝鮮에는 露西亞商務官과特約하야 販賣하는것인만큼 直接利害는 이것을特約하고잇는朝鮮商事會社에 關係가 되는일임으로 이會社가 六社의壓迫을 막어내고 어듸까지 競爭의 旗幟를 들고나아가게될것이라고 밋기도어려운만큼 이揮發油戰의 推移는 더욱 注目을끌고잇다

現在兩便時勢

現在의市勢(京城)은어떠한가하면 箱子(두통)의 小賣價는 石油가 六社는六圓五十錢、露油는 五圓으로 五十錢가량이露油가廉價이나 問題는 揮發油價로 六社는三圓五十錢乃至三圓六十錢이나 露油는三圓八十錢乃至四圓으로 한箱子(기름통)갑이三十錢가량 露油가高價인바 朝鮮商事는 이번契約改訂으로競爭에有利케되어 얼마로될게될지注目된다하며 同社의契約期限은 一九三五年六月十九日까지라한다

價格協定은 可能하다고

數量은至難

[illegible]商工課長談

六社側代表者의 [illegible] 競爭이 猛烈 [illegible] 不利한것은 事實이다 [illegible] 實現性이 [illegible] 그러나 價格協定은 可能할것같다고 생각한다 어떠튼지 當局으로서는 [illegible] 數量에잇서서는 [illegible] 아즉은 [illegible]

鐵道貨物數量

今月中旬增加

十月中旬中의 鐵道局貨物發送噸數는 合計十五萬三千七百二十五噸으로 上旬보다三萬一千七百三十一噸의 增加를보이고 前年同旬과比較하면 前年同旬의發送噸數中 北朝鮮鐵道管內의數字가업서서 正確한比較는 할수업스나 同鐵道中國門線만은 昨年數字에 比較하여도 오히려 一萬五千七百五十噸의 增加로 繼續하야 荷動이 活潑하다고한다 다만前旬에繼續하야 木材建築材料石炭等이 前年과比較하야 減少하얏스나 綿石이依然增加하고잇슴이 注目된다고한다

蘇聯邦通商側과 契約의一部改訂

朝鮮商事會社에서

露油販賣의全朝鮮內專賣權을 가진 朝鮮商業株式會社(資本金十五萬圓、四分一拂込三萬七千五百圓) 社長岩本恒人 支配人姜賢哲兩氏가 渡東하야 十八日에蘇聯邦通商駐日 關代表『걸시릐인』氏와만나서 朝鮮支部長『고노와로프』氏立會下에契約의一部改訂을하얏고 月末歸任하리라는데 이契約改訂內容은 從來年一萬噸의數量은一定한價格을定하야仕入하야다가 販賣하던것을이번에는 六社와의競爭에對抗키爲하야 『價格數量의伸縮制』를採用키로된것이라한다 即契約數量은五千噸가량으로改訂하는同時仕入價格은最低로定하야가지고隨時市場情勢에對應하야 價格을伸縮키로된것으로 東京으로부터調印되엿다는通知가日間잇스리라한다

正租貯藏의 希望과 減段反對等懇談

最低米價는二十五圓가량으로 政友會가首相、藏相과

【東京電話】 政友會代表 山崎達之輔、東武兩氏는 二十三日午前十一時四十分 首相官邸에 齋藤首相을訪問하고 米穀問題에對하야 首相과懇談하엿는데 政友會의意嚮으로는

一、過般農林省에서決定을본正租貯藏案은 그趣旨에잇서서 贊成하나 農林省案에依하면 一縣一倉庫에依한 集中主義를取하고잇다 이것은不可함으로 交通運輸關係를 考慮하야 分散的으로하여주기를바란다

二、減段案에對하야는過般來主張하여온바와가티 全反對이다 그러나 農林當局도該案을 撤回하지안흐리라고생각된다 [illegible] 되엿지안흘것으로大體 政友會의期待에 反하는일은업슬것으로본다

三、農林省의 十一月一日부터 [illegible] 最低價格은 [illegible] 二十五圓가량으로 [illegible]

首相은 政友會의趣旨는 大體로自己도 贊成함으로 後藤農相과 會見도 한뒤 잘 그 意嚮을 傳하려고 생각한다 그러고 政友會에서도 直接農林當局과 折衝하면 조흘것이다 하는意見으로 落하고 會見二十分에 正午散會하얏다 또兩氏는 이보다먼저午前十時부터 一時間에 亘하야 高橋藏相을 會見하고 同樣의陳情을하엿다

津島財務官歸國

【東京電話】 駐在의津島財務官은 二十二日午前九時出發로하야 米國을經由하야歸國할터이라고한다

金益證券會社 設立認可指令

申請中이던 金益證券株式會社의設立은三十日付로서 總督府에서認可指令이 잇섯는데 同社는朝取證券部 取引員의免許를 目的으로한것으로 近間同社의設立手續을 待하야 朝取證券取引員의免許도 總督府에서指令이잇스리라한다

今日財界 (廿三日)

米(單位錢)

	今後止	比前日
仁川期米	二〇六	三低
大阪期米	二三六一	八低
㊂三等米	二三〇	不變
正租(仁川)改良	五錢	
在來	五錢	

株式(單位十錢)

朝新	一二六	一低
東新	三〇〇	一七低
大新	二三〇五	八低

商品(先限單位十錢)

	今後止	比前日
大阪綿絲	二〇九	九低
大阪人絹	一三九	一〇高
고무現物	[illegible]	

金價(一匁)

日本銀行	八圓八十八錢
朝鮮銀行	八圓七十錢
京城鍾路	十圓七十錢
同本町	十圓七十錢
米日爲替	[illegible]

東京國債市場

甲五分利	一〇一、九〇
一回四分利	九八、三〇
二回四分利	九七、九五
佛貨四分利	一七四、五〇

東京爲替市場

▲東京市場
對米 二十六弗八分七 賣
對英 一志二片四分一 買

▲大阪市場
對米 二十六弗八分七 買
對英 一志二片四分一 買

慶一、鮮南 合倂案修正

當局과協議中

慶一、鮮南의兩銀行合倂案은 一部修正할必要가잇서서目下小倉慶一、鮮南頭取가 渡東하야 大藏當局과 協議中인데 一部修正한 뒤 合倂이될모양이라고한다

四平街發特產

朝鮮向의激減

【滿通四平街電報】 四平街驛發送陸路朝鮮向特產의 昭和七年十月부터 同八年九月까지의 一個年間의 車數는

粟	一、五五〇車
雜粟	二二
芝麻	六五
高粱	三九
玉米	五二
其他	六
合計	一、七三五

로前年度의三、四九四車에比하면 五割强의激減이며 粟의主要買向地는 左와如하다

清津	二〇六車
咸興	一〇五
元山	九八
博川	八六
城津	八五
開城	六八
新安州	四九
定州	四七
价川	三九
會寧	三六
大田	三五
新義州	三三
鷹川	三一

全朝鮮의 畜產物

昨年數量과價額

【總督府調查】 昨年中畜產物價額은總額三三、〇九五、七五六圓으로前年보다三、三三七、五四九圓(一割一分二厘)의增加이엇는데 道別의價額은京畿의 六百五十萬圓(萬圓以下四捨五入)이最多로總額의 一九、七%를占하고 平南의三百三十萬圓(一〇、一%)平北三百萬圓(九、三%)黃海의二百八十萬圓(八、二%) 全南三百七十萬圓(八、一%) 咸南三百五十萬圓(八、三%)等이多하다 以上과가티 畜產物價額은 屠肉과牛乳等의 需給關係에 基因하야 京畿는 其他大都市를包含하는道에 多하야 種類別의 價額은 [illegible] 千八百萬圓이 最多하야 總額의五四、二%를占하고 豚、鷄에依한 各六百五十萬圓(各一九·七%)其他에依한 二百十萬圓(六·四%)의順位이다 그러고 前年에比較하면

(一) 牛肉 二千八百三十七萬斤 價額千五百十六萬圓으로 前年보다 數量은 七分六厘增加 價額은 [illegible]

(二) 豚肉一千五百二十九萬斤 價額六百三十萬圓으로 前年보다 數量은 一割二分 [illegible]

(三) 鷄卵二億五百六萬個 價額四百三萬圓으로前年보다 數量一分二厘 [illegible]

(四) 鷄肉四百三十八萬斤 價額二百五十萬圓으로 前年보다 [illegible]

(五) 牛肉四百四十一萬斤 價額百八十萬圓으로 前年보다 數量은八分四厘 [illegible]

道	牛	馬	豚	總額
京畿	[illegible]	[illegible]	[illegible]	[illegible]
忠北	[illegible]	[illegible]	[illegible]	[illegible]
忠南	[illegible]	[illegible]	[illegible]	[illegible]
全北	[illegible]	[illegible]	[illegible]	[illegible]
全南	[illegible]	[illegible]	[illegible]	[illegible]
慶北	[illegible]	[illegible]	[illegible]	[illegible]
慶南	[illegible]	[illegible]	[illegible]	[illegible]
黃海	[illegible]	[illegible]	[illegible]	[illegible]
平南	[illegible]	[illegible]	[illegible]	[illegible]
平北	[illegible]	[illegible]	[illegible]	[illegible]
江原	[illegible]	[illegible]	[illegible]	[illegible]
咸南	[illegible]	[illegible]	[illegible]	[illegible]
咸北	[illegible]	[illegible]	[illegible]	[illegible]
總計	[illegible]	[illegible]	[illegible]	[illegible]

商況 (廿三日)

株式 反落步調

前場低落

外交關係 [illegible] 休日氣[illegible] 今日場은外電[illegible] 二十五錢으로小高 [illegible] 反落 [illegible]

後場續落

後場은 東新百九十九圓六十錢에 六十錢低 大阪百十九圓八十錢에 二十錢低 日產百十七圓八十錢에 一圓七十錢低 [illegible] 一齊續落寄付이고 [illegible]

外交暗影憂慮 ◇推移를重視

[illegible]

前途觀測區區

極東事態重大

[illegible]

株界六感

[illegible]

期米 頭重伸惱

前場小强

[illegible]

後場

後場은 二十圓九十錢 [illegible]

大阪前場情報 【大阪電話】

[illegible]

各地正米

▲京城不變 期米產地 保合 天候不良으로玄米出廻에加하야 取引이依然閑散하야 ㊂三等二十一圓七十錢 四等二十一圓五十錢으로不變

▲仁川焦付 新米出廻가 一然低調 定期保合과一般氣迷로依然買입고㊂三等二十一圓七十錢四等廿一圓五十錢에焦付

▲釜山引弛 出廻千五百叺 新米의出廻壓迫을眼前에두고在庫整理와 奧地整理賣物이續出하야 人氣는更히一二十錢引弛인㊂三等二十圓四十錢四等二十圓二十錢에 朝來千百十九叺의取引이잇섯다

▲大邱氣鈍 滿鮮米가 政策을기대리고氣迷하야 正米도氣鈍이오賣人도一向氣乘치안어取引도薄하야㊂三等十九圓五十錢四等十九圓十錢으로十錢低

▲群山强含 出廻十三輛 先約買付濟를보고市場賣物이極히薄하야人氣五錢强含안데入注가적어場面은活氣가乏하고唱은㊂三等二十一圓六十五錢四等二十圓四十五錢

▲木浦强堅 出廻업고當地의品薄과新米出廻遲延으로賣物이依然업시人氣强堅인㊀三等二十一圓七十錢四等二十一圓 十錢으로休日前과不變

▲鎭南浦一息 賣行이依然鈍하나產地도無碍하야崩치안코一息모양입으로連日低落을演한뒤이라不變인㊂三等二十一圓六十錢四等二十一圓五十錢

金 石金 純金 高價買入 京城府大門通一丁目 (小廣橋側) 合資會社 大陸商會

朝取定期 / 京取定期 / 大阪長期 / 大阪短期 / 東京短期 / 東京現米 / 清算代引日步 / 朝取期米 / 鮮各地期米 / 大阪期米 / 東京期米 / 各地期米 / 京城正米 / 仁川正米 / 仁川大豆

	寄付	大引	高價	低價
[illegible]	[illegible]	[illegible]	[illegible]	[illegible]

大阪綿糸 / 大阪人絹 / 大阪棉花 / 橫濱生糸 / 大阪砂糖 / 京城綿糸布市況 / 鮮油冲値 / 滿洲商況 / 海外砂糖 / 朝銀金買入價 / 金融 / 對外爲替 / 朝鮮銀行券 / 日本銀行券 / 日本金利 / 京城手形交換 / 海外經濟

	前寄	前引	後寄	後引
[illegible]	[illegible]	[illegible]	[illegible]	[illegible]

朝銀金買入價 一匁 八圓八十錢

朝鮮銀行券 (朝鮮銀行建價)

日本銀行券 (單位千圓)

日本金利 (單位毛)